



**Drugi Regionalny Warsztat dotyczący strategii podnoszenia kwalifikacji pracowników
sektora budowlanego w województwie dolnośląskim**

27.02.2024 r.

ROLA DZDZ W PODNOSZENIU KWALIFIKACJI W OBSZARZE RENOWACJI BUDYNKÓW



Projekt dofinansowany przez Komisję Europejską w ramach programu LIFE-2021-CET-BUILSKILLS. Umowa nr 101076976.



DOLNOŚLĄSKI ZAKŁAD DOSKONALENIA ZAWODOWEGO WE WROCŁAWIU



KIM JESTEŚMY ?



Jesteśmy Stowarzyszeniem Oświatowym prowadzącym szkolenia zawodowe adresowane do różnych grup odbiorców.

Swoim zasięgiem obejmujemy teren Dolnego Śląska, posiadamy 9 nowoczesnych ośrodków szkoleniowych z pełną infrastrukturą szkoleniowo - techniczną:

- OKZ Jelenia Góra
- OKZ Kłodzko
- OKZ Legnica
- OKZ Lubin
- OKZ Oława
- OKZ Świdnica
- OKZ Wałbrzych
- OKZ Wrocław
- OKZ Złotoryja

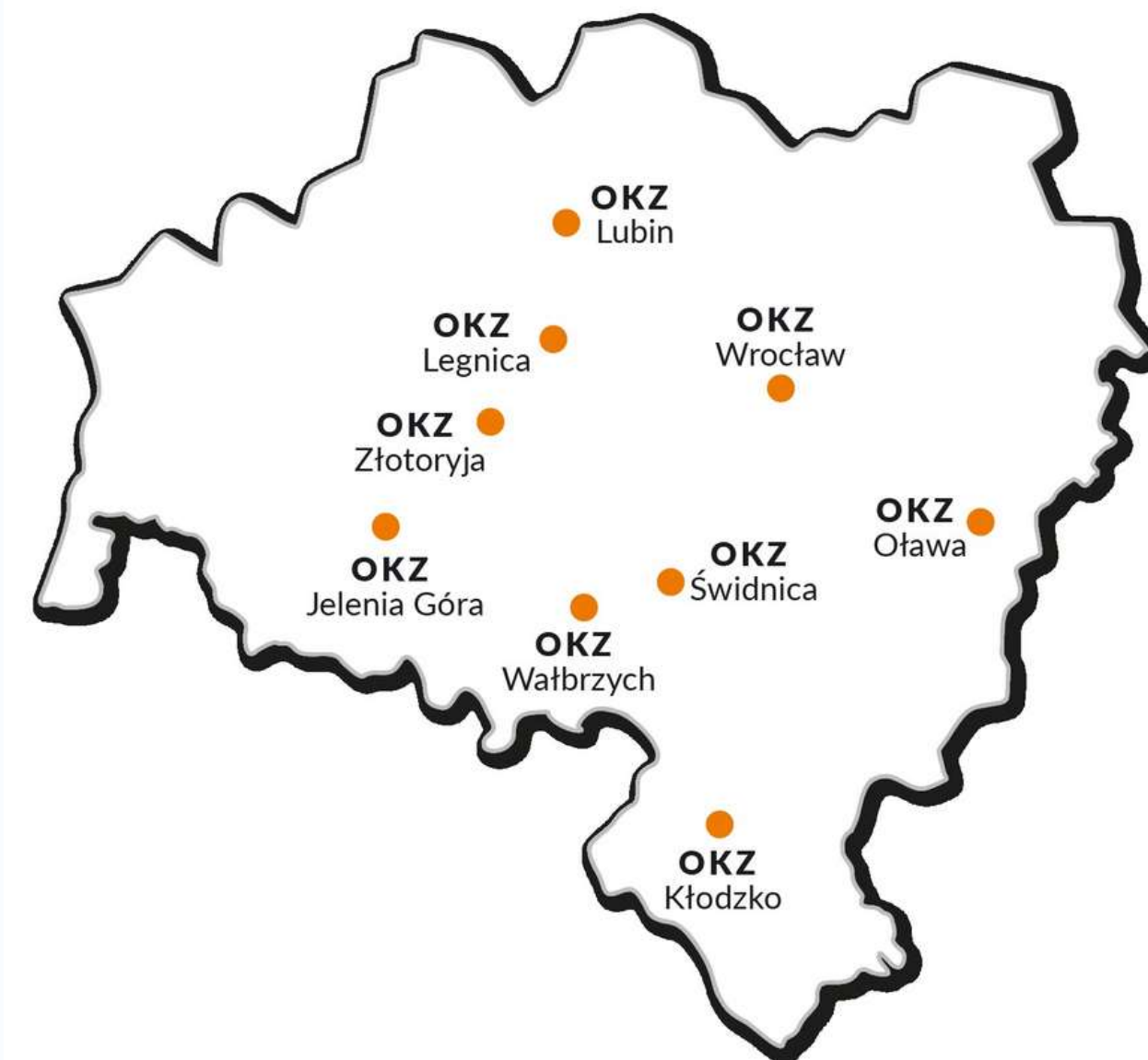



DLACZEGO MY?

DOŚWIADCZENIE , WIEDZA ,
JAKOŚĆ

Kontynuacja tradycji i doświadczeń wywodzących się z korzeni rzemiosła polskiego w kształceniu i doskonaleniu zawodowym osób dorosłych i młodzieży przyczynia się do lepszego rozpoznania i zdiagnozowania potrzeb szkoleniowych naszych Klientów.

Współpracując z najlepszymi trenerami/instruktorami oferujemy wysokiej jakości kursy zawodowe i szkolenia.





77-LETNIE DOŚWIADCZENIE



Dolnośląski Zakład Doskonalenia Zawodowego we Wrocławiu posiada 77-letnie doświadczenie w prowadzeniu działalności szkoleniowej. Dziś jest jedną z najstarszych, największych i najbardziej cenionych firm edukacyjnych działających na terenie Dolnego Śląska. W naszych Ośrodkach Kształcenia Zawodowego szkolimy i podnosimy kwalifikacje rocznie w ponad 50 zawodach i specjalnościach.





DYDAKTYKA:

POSIADAMY WŁASNE PROGRAMY NAUCZANIA

Dysponujemy bogatym bankiem programów nauczania.

Kursy organizowane są w oparciu o stale aktualizowane, modułowe programy szkolenia, dostosowane do zmieniających się przepisów prawnych oraz wymagań pracodawców.





CERTYFIKATY I POZWOLENIA

Dążymy do stałego podnoszenia jakości naszych usług co znajduje potwierdzenie w przyznaniu Zakładowi następujących certyfikatów i uprawnień:



CERTYFIKATY I POZWOLENIA

1. **CERTYFIKAT SYSTEMU ZARZĄDZANIA JAKOŚCIĄ** W ZAKRESIE JAKOŚCI ŚWIADCZENIA USŁUG SZKOLENIOWYCH ZGODNIE Z NORMĄ PN-EN ISO 9001:2015-10.



2. **UPOWAŻNIENIE MARSZAŁKA WOJEWÓDZTWA DOLNOŚLĄSKIEGO**
DO PROWADZENIA KURSÓW DLA KIEROWCÓW Z ZAKRESU PRZEWOZU TOWARÓW NIEBEZPIECZNYCH ADR.



3. **KOMPETENCJE DO PROWADZENIA SZKOLEŃ PRZYGOTOWUJĄCYCH SŁUCHACZY**
DO EGZAMINÓW KWALIFIKACYJNYCH DLA KIEROWCÓW WÓZKÓW JEZDNIOWYCH Z NAPĘDEM SILNIKOWYM PRZED KOMISJĄ URZĘDU DOZORU TECHNICZNEGO.



4. **POZWOLENIE NADANE PRZEZ SIEĆ BADAWCZĄ ŁUKASIEWICZ - INSTYTUTU**
MECHANIZACJI BUDOWNICTWA I GÓRNICICTWA SKALNEGO W WARSZAWIE (OBECNIE ŁUKASIEWICZ - WIT) DO PROWADZENIA SZKOLEŃ DLA OPERATORÓW MASZYN BUDOWLANÝCH.



5. ZAŚWIADCZENIE O WPISIE DO REJESTRU INSTYTUCJI SZKOLENIOWYCH WYDANYM PRZEZ DOLNOŚLĄSKI WOJEWÓDZKI URZĄD PRACY W WAŁBRZYCHU.



ZDZ

6. POROZUMIENIE Z KRAJOWYM CENTRUM AKREDYTACJI O POWOŁANIU PRZY DZDZ WE WROCŁAWIU, REGIONALNEGO CENTRUM WALIDACJI EGZAMINOWANIA I CERTYFIKACJI ORAZ UMOWĘ PARTNERSTWA INSTYTUCJI CERTYFIKUJĄCEJ (KCA) Z INSTYTUCJĄ WALIDUJĄCĄ DZDZ O/I WE WROCŁAWIU.



7. CERTYFIKAT KOMPETENCJI JEDNOSTKI SZKOLENIOWEJ NR JS BHP/7/2021 WYDANY PRZEZ CENTRALNY INSTYTUT OCHRONY PRACY - PAŃSTWOWY INSTYTUT BADAWCZY DO PROWADZENIA SZKOLEŃ W ZAKRESIE BEZPIECZEŃSTWA I HIGIENY PRACY.



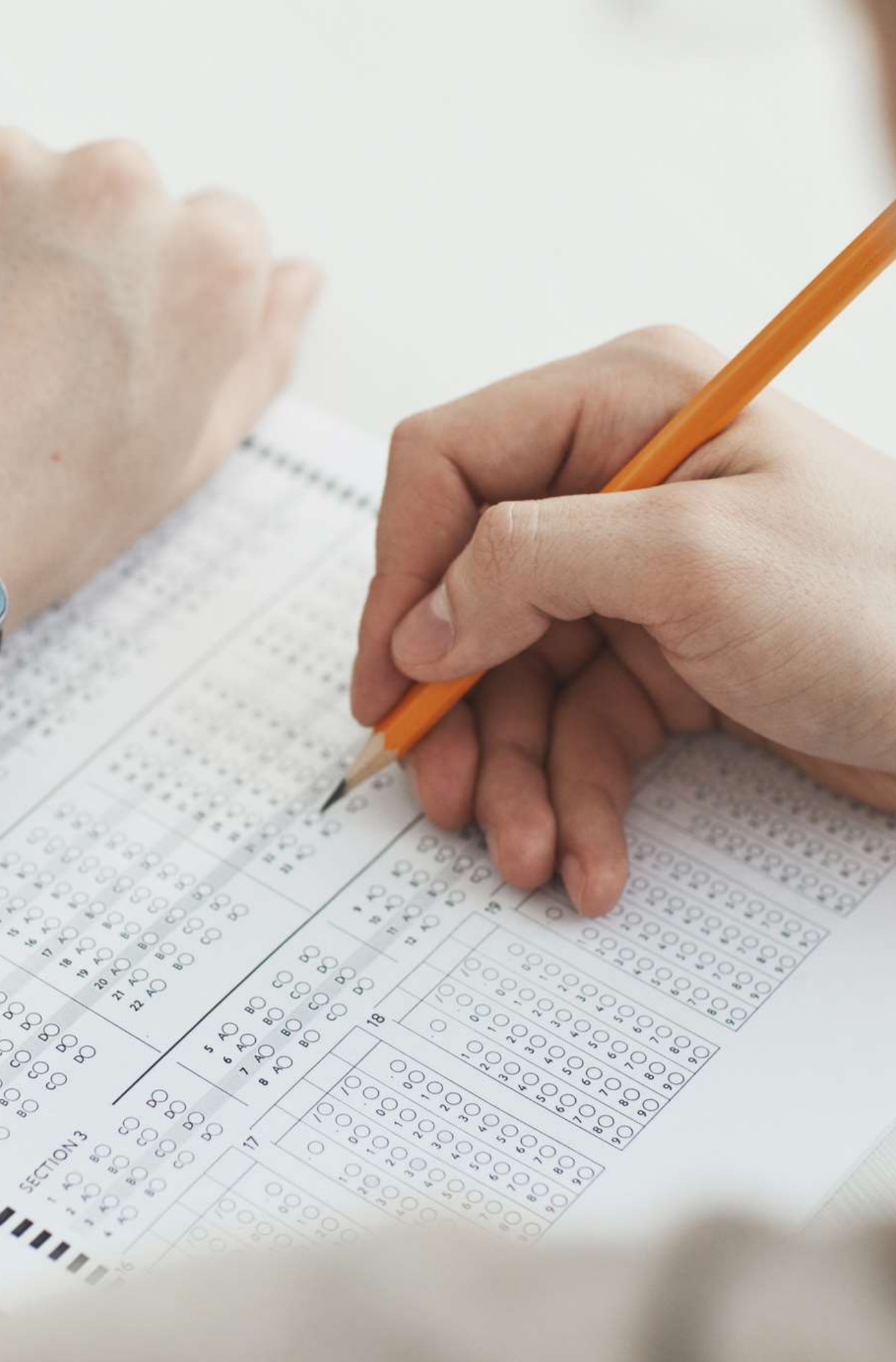

KOMISJE

DZIAŁAJĄCE

PRZY DZDZ WROCŁAW

- **Komisja Energetyczna**, działająca na podstawie aktu powołania Urzędu Regulacji Energetyki nadająca uprawnienia kwalifikacyjne w zakresie obsługi urządzeń, sieci i instalacji energetycznych, elektrycznych, ciepłych i gazowych;
- **Komisja Spawalnictwa**, Łukaszewicz – Górnośląski Instytut Technologiczny nadająca uprawnienia kwalifikacyjne spawacza w szerokiej gamie metod i specjalności.



Lukasiewicz
Instytut Spawalnictwa

Public Welding Service Centre of Excellence

Świadectwo Egzaminu Kwalifikacyjnego Spawacza

1. Obowiązek: EN ISO 9406-1 135-D P FW FM1 S 118 PF ml
 2. Nr dokumentu: 293775/2015SES/IS
 3. WPS: adresacja: WPS
 4. Wzrost: WZÓR
 5. Nazwisko spawacza: Intię Narwiński
 6. Data egzaminu: 2009-12-12 Miejsce: Między
 7. Rodzaj dokumentu: Książka Spawacza
 8. Nr dokumentu: 00000/0000/KS/IS
 9. Instytut Spawalnictwa Gliwice
 10. Standard: PN-EN ISO 9406-1:2017-10
 11. Ciężkość: akceptowalna

	Wzrost próbny	Wzrost kwalifikacji
13. Prędkość spawania	135-D	135-D,G,S,P ; 138-D,G,S,P
14. Rodzaj spawania (długość lub rodzaj)	P	P; T; D<->500
15. Rodzaj spawania	FW	FW
16. Średnica przewodu elektrody	1,1	-
17. Rodzaj materiału spawacza	FM1	FM1, FM2
18. Rodzaj materiału	S	S, M
19. Rodzaj materiału	M21 ISO 14175	-
20. Rodzaj materiału	-	-
21. Rodzaj materiału	DC (+)	-
22. Rodzaj materiału	10	>= 3
23. Rodzaj materiału	-	-
24. Rodzaj materiału	-	-
25. Rodzaj materiału	PF	PA, PB, PF (FW)
26. Rodzaj materiału	ml	ml, sl

10	11	12	13	14
10. Rodzaj materiału	<input checked="" type="checkbox"/>	<input type="checkbox"/>	<input type="checkbox"/>	<input type="checkbox"/>
11. Rodzaj materiału	<input type="checkbox"/>	<input checked="" type="checkbox"/>	<input type="checkbox"/>	<input type="checkbox"/>
12. Rodzaj materiału	<input type="checkbox"/>	<input type="checkbox"/>	<input checked="" type="checkbox"/>	<input type="checkbox"/>
13. Rodzaj materiału	<input checked="" type="checkbox"/>	<input type="checkbox"/>	<input type="checkbox"/>	<input type="checkbox"/>
14. Rodzaj materiału	<input type="checkbox"/>	<input type="checkbox"/>	<input checked="" type="checkbox"/>	<input type="checkbox"/>
15. Rodzaj materiału	<input type="checkbox"/>	<input type="checkbox"/>	<input type="checkbox"/>	<input checked="" type="checkbox"/>
16. Rodzaj materiału	<input type="checkbox"/>	<input type="checkbox"/>	<input type="checkbox"/>	<input checked="" type="checkbox"/>
17. Rodzaj materiału	<input type="checkbox"/>	<input type="checkbox"/>	<input type="checkbox"/>	<input checked="" type="checkbox"/>
18. Rodzaj materiału	<input type="checkbox"/>	<input type="checkbox"/>	<input type="checkbox"/>	<input checked="" type="checkbox"/>

mgr inż.
Instytut Spawalnictwa, Gliwice
01.06.2020
Pieczęć okrągła
31.05.2023



2023 ROK

NADANE UPRAWNIENIA

KOMISJE DZIAŁAJĄCEJ PRZY DZDZ	LICZBA NADANYCH UPRAWNIENI
KOMISJA ENERGETYCZNA NR 077	1152
KOMISJA SPAWALNICTWA NADAJĄCA UPRAWNIENIA KWALIFIKACYJNE SPAWACZA	417

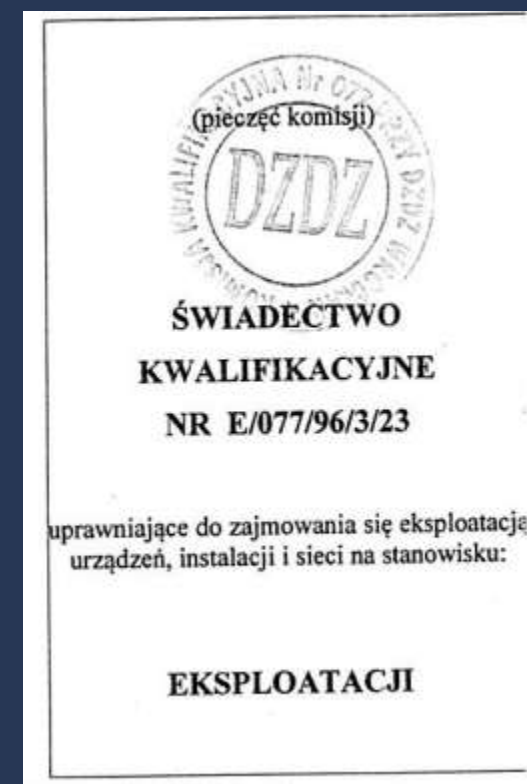
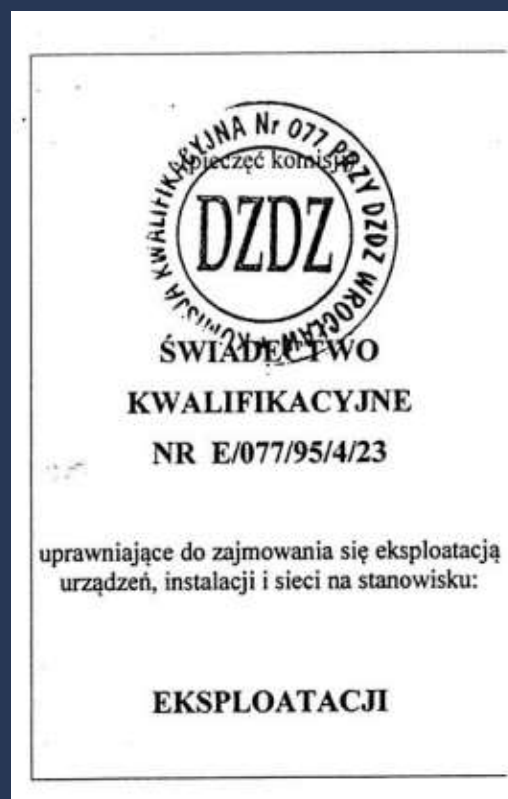

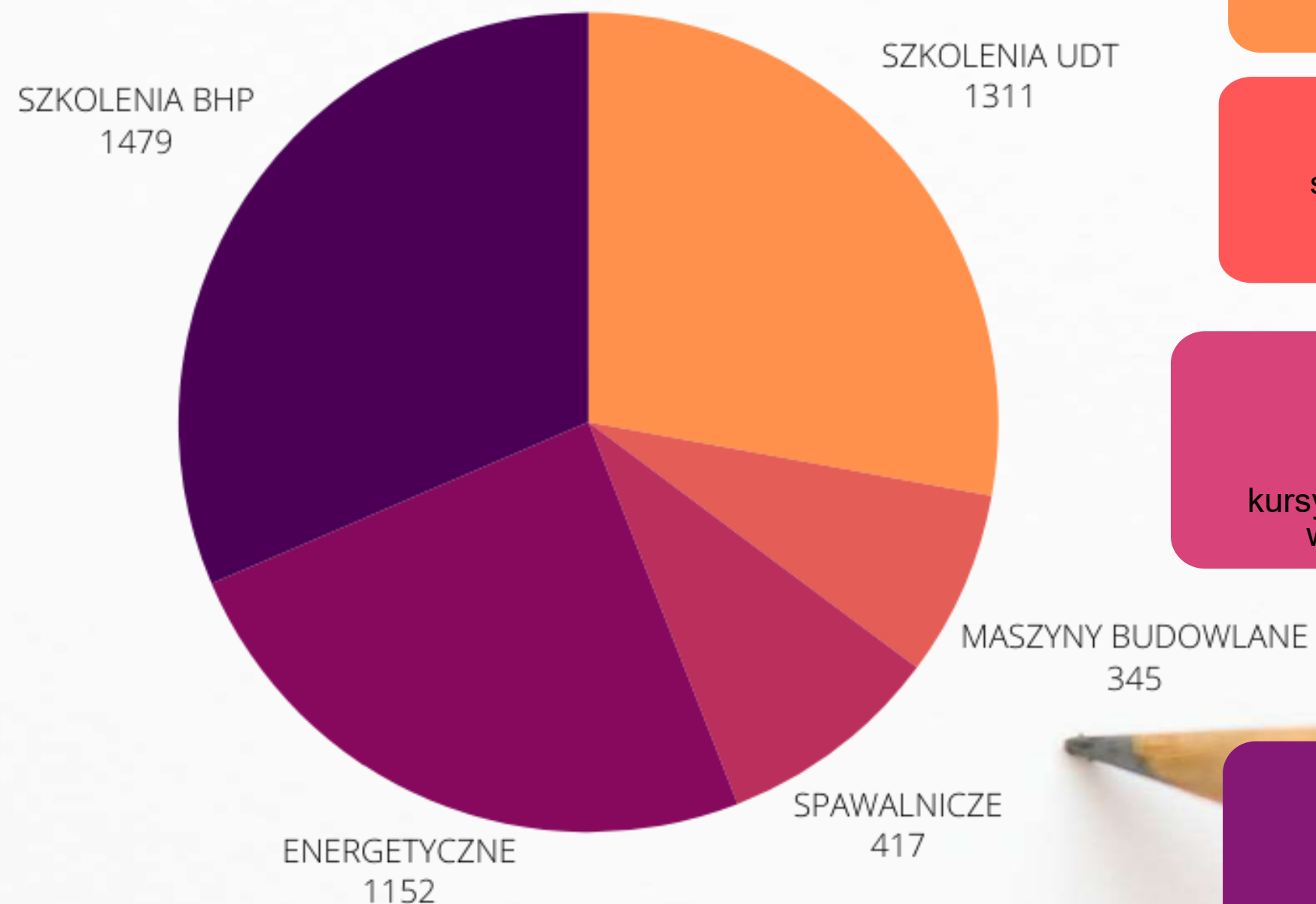

SZKOLENIA UDT

Szkolenia w zakresie urządzeń transportu bliskiego

SZKOLENIA IMBIGS

szkolenia z obsługi maszyn i urządzeń technicznych do robót ziemnych, budowlanych i drogowych

SZKOLENIA SPAWALNICZE

kursy spawalnicze wybraną metodą oraz weryfikacja uprawnień spawacza

SZKOLENIA ENERGETYCZNE

szkolenia przygotowujące do uzyskania uprawnień energetycznych

SZKOLENIA BHP

szkolenia okresowe BHP dla różnych grup pracowniczych

STATYSTYKI 2023

/ liczba przeszkolonych osób w wybranych branżach /



PODNOSENIE KWALIFIKACJI

ZDZ

Klienci korzystający z naszych usług mogą liczyć nie tylko na wysoki poziom merytoryczny i dydaktyczny oferowanych kursów, ale także potwierdzić swoje kwalifikacje i uzyskać rozpoznawalny certyfikat.





PROCES CERTYFIKACJI

AKT POWOŁANIA

Przy Dolnośląskim Zakładzie Doskonalenia Zawodowego Oddział I we Wrocławiu działa Regionalne Centrum Walidacji Egzaminowania i Certyfikacji we Wrocławiu (RCWEiC) jako jednostka terenowa Krajowego Centrum Akredytacji realizująca procesy nadawania kwalifikacji (walidacji i certyfikacji) w ramach Systemu Certyfikacji Kwalifikacji KCA.



14/2016
/Nr aktu/

Warszawa, dnia 1 grudnia 2016 r.
/miejsce, data/

AKT POWOŁANIA

Regionalnego Centrum Walidacji,
Egzaminowania i Certyfikacji

Zgodnie z §1 i § 3 Porozumienia z dnia 3 grudnia 2015 r. zawartego pomiędzy Krajową Izbą Gospodarczą (KIG) a Zarządem Głównym Związku Zakładów Doskonalenia Zawodowego (ZG ZZDZ) w celu utworzenia Krajowego Centrum Akredytacji (KCA) oraz na podstawie decyzji akredytacyjnej z dnia 28 listopada 2016 r.

z dniem 1 grudnia 2016 r. zostaje powołane

Regionalne Centrum Walidacji, Egzaminowania i Certyfikacji
we Wrocławiu

Prezes
Krajowej Izby Gospodarczej

Andrzej Arendarski

Prezes
Zarządu Głównego Związku
Zakładów Doskonalenia Zawodowego

Andrzej Piłat

Dyrektor
Krajowego Centrum Akredytacji

Rafał Górecki



PROCES WALIDACJI

AKREDYTACJA DLA DZDZ JAKO INSTYTUCJI WALIDUJĄCEJ

Dolnośląski Zakład Doskonalenia Zawodowego Oddział I we Wrocławiu uzyskał z dniem 1 lutego 2023 roku status Instytucji Walidującej w Systemie Certyfikacji Kwalifikacji KCA. Przyznana akredytacja potwierdza spełnienie określonych warunków koniecznych do samodzielnej organizacji procesu walidacji.





FINANSOWANIE SZKOLEŃ



Jesteśmy otwarci na współpracę z pracodawcami, udzielając wsparcia w pozyskaniu środków z funduszy krajowych (KFS), dofinansowania z Bazy Usług Rozwojowych PARP celem uzyskania przez pracowników budowlanych kwalifikacji niezbędnych do realizacji procesu.





ZAPRASZAMY DO WSPÓŁPRACY

WWW.DZDZ.EDU.PL

